



Woningpresentatie Ben Kleijwegthof 19 Hoek van Holland

Richtprijs € 545.000,- k.k.



Korte omschrijving:

Gelegen in de kindvriendelijke wijk L'avenue, een luxe instapklare eengezinswoning op 108 m² eigen grond, voorzien van een ruime woonkamer met uitbouw en schuifpui naar de zonnig, op het zuidwesten gelegen, achtertuin met een vrijstaande berging en achterom. De 1^e verdieping heeft 3 ruime slaapkamers en een nieuwe luxe badkamer. De 2^e verdieping heeft een ruime 4^e slaapkamer met een dakkapel en inloopkast.

Indeling:

Begane grond: entree, hal met meterkast, trapkast, vernieuwd toilet met een fonteintje, lichte woonkamer met uitbouw, vloerverwarming en schuifpui naar de achtertuin (Z/W) met automatische buitenverlichting d.m.v. sensoren en tijdschakelaars, elektrisch zonnescerm, berging en achterom. De nieuwe luxe open keuken is voorzien van een Quooker en diverse andere inbouwapparatuur.









1^e verdieping: overloop, 3 ruime slaapkamers, een nieuwe moderne badkamer met een inloopdouche, bubbelbad, dubbel wastafelmeubel en 2^e toilet.

2^e verdieping: Een ruime 4^e slaapkamer met een dakkapel, bergruimte in de knieschotten en inloopkast/bergruimte met opstelplaats CV-ketel, omvormer zonnepanelen, wasmachine/droger en mechanische ventilatie box.

De woning is volledig geïsoleerd en voorzien van energiezuinige hardhouten- en kunststof kozijnen met HR++ glas. Tevens zijn er 9 zonnepanelen en hebben alle slaapkamers elektrische rolluiken.

Enkele kenmerken:

Kadastrale aanduiding	:	Hoek van Holland sectie A nummer 2162
Grootte perceel:	:	108 m ²
Juridische status	:	Eigen grond
Bouwjaar	:	Ca. 2010
Aantal kamers	:	5 kamers (incl. woonkamer)
Parkeren	:	Voldoende in omgeving

NEN 2580 maatvoering	:	Gebruiksoppervlakte wonen	119	m ²
A+		Interne bergruimte	0	m ²
A		Gebouw gebonden buitenruimte	0	m ²
B		Externe bergruimte	7	m ²
C		Inhoud van de woning excl. berging	422	m ³
D				
E				
F				
G				

Gasverbruik	976	m³
Elektraverbruik	2955	kWh
Opwek zonnepanelen	1837	kWh
Gesaldeerd verbruik per jaar	1118	kWh
Dit is een indicatie volgens huidige bewoning		

CV ketel : Vaillant 2020

Onderhoud binnen : Goed

Onderhoud buiten : Goed

Oplevering : In overleg, voorkeur gaat uit naar half augustus

Bijzonderheden : Schilderwerk buitenzijde 2024, begane grond voorzien van vloerverwarming en gehele woning voorzien van zone regulering, waterontharder, elektrisch zonnescerm woonkamer en elektrische rolluiken slaapkamers. Tevens 9 zonnepanelen.

WOONVREUGDE
ZORGT VOOR
WOONPLEZIER



WOONVREUGDE
ZORGT VOOR
WOONPLEZIER



WOONVREUGDE
ZORGT VOOR
WOONPLEZIER



WOONVREUGDE
ZORGT VOOR
WOONPLEZIER



WOONVREUGDE
ZORGT VOOR
WOONPLEZIER



WOONVREUGDE
ZORGT VOOR
WOONPLEZIER



WOONVREUGDE
ZORGT VOOR
WOONPLEZIER

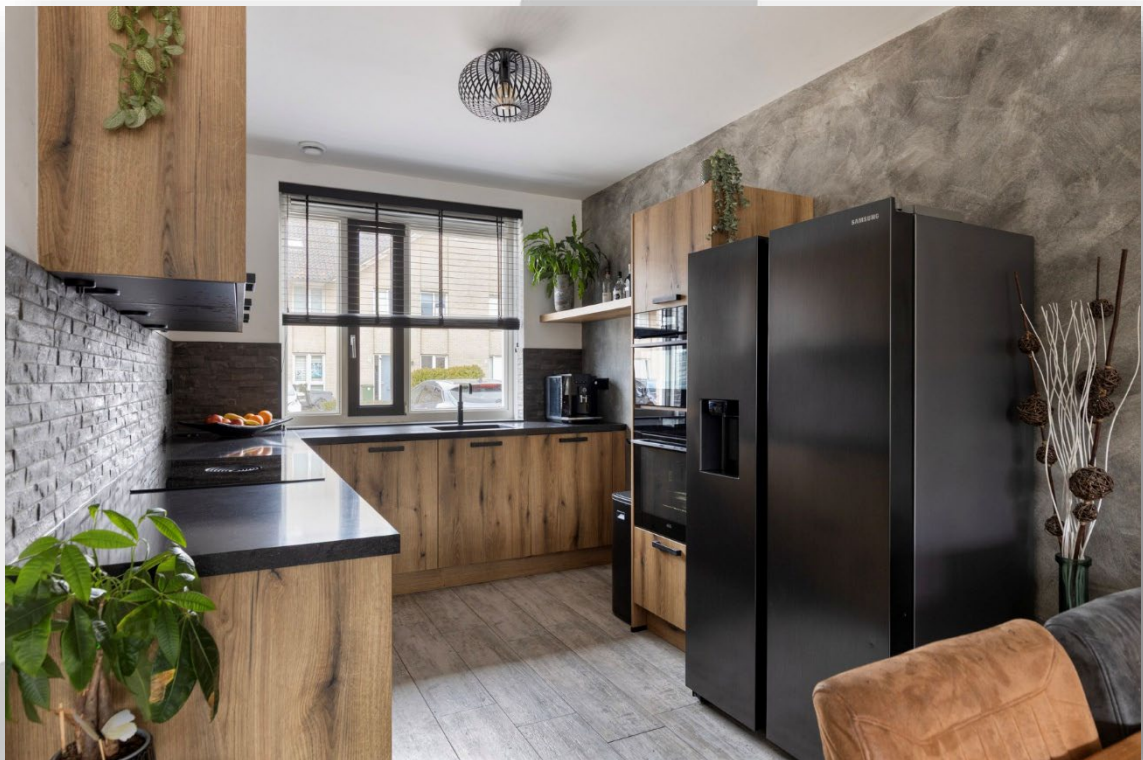

WOONVREUGDE
ZORGT VOOR
WOONPLEZIER



WOONVREUGDE
ZORGT VOOR
WOONPLEZIER



WOONVREUGDE
ZORGT VOOR
WOONPLEZIER



WOONVREUGDE
ZORGT VOOR
WOONPLEZIER



WOONVREUGDE
ZORGT VOOR
WOONPLEZIER



WOONVREUGDE
ZORGT VOOR
WOONPLEZIER

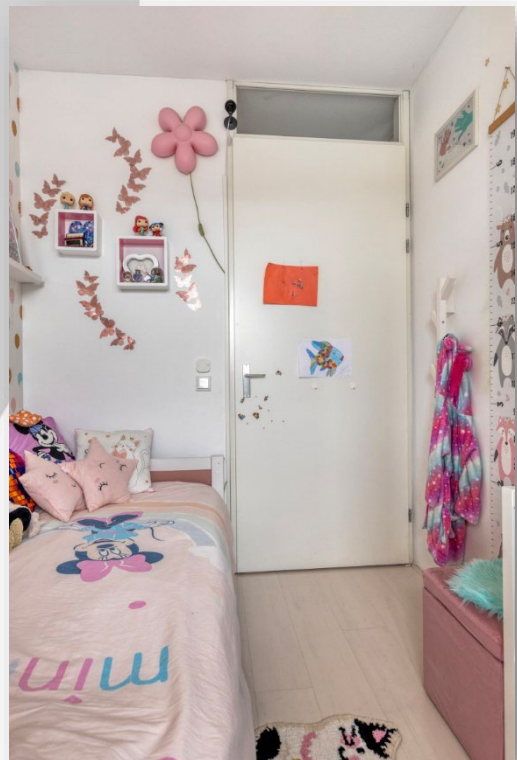

WOONVREUGDE
ZORGT VOOR
WOONPLEZIER



WOONVREUGDE
ZORGT VOOR
WOONPLEZIER



WOONVREUGDE
ZORGT VOOR
WOONPLEZIER



WOONVREUGDE
ZORGT VOOR
WOONPLEZIER



WOONVREUGDE
ZORGT VOOR
WOONPLEZIER



WOONVREUGDE
ZORGT VOOR
WOONPLEZIER



WOONVREUGDE
ZORGT VOOR
WOONPLEZIER

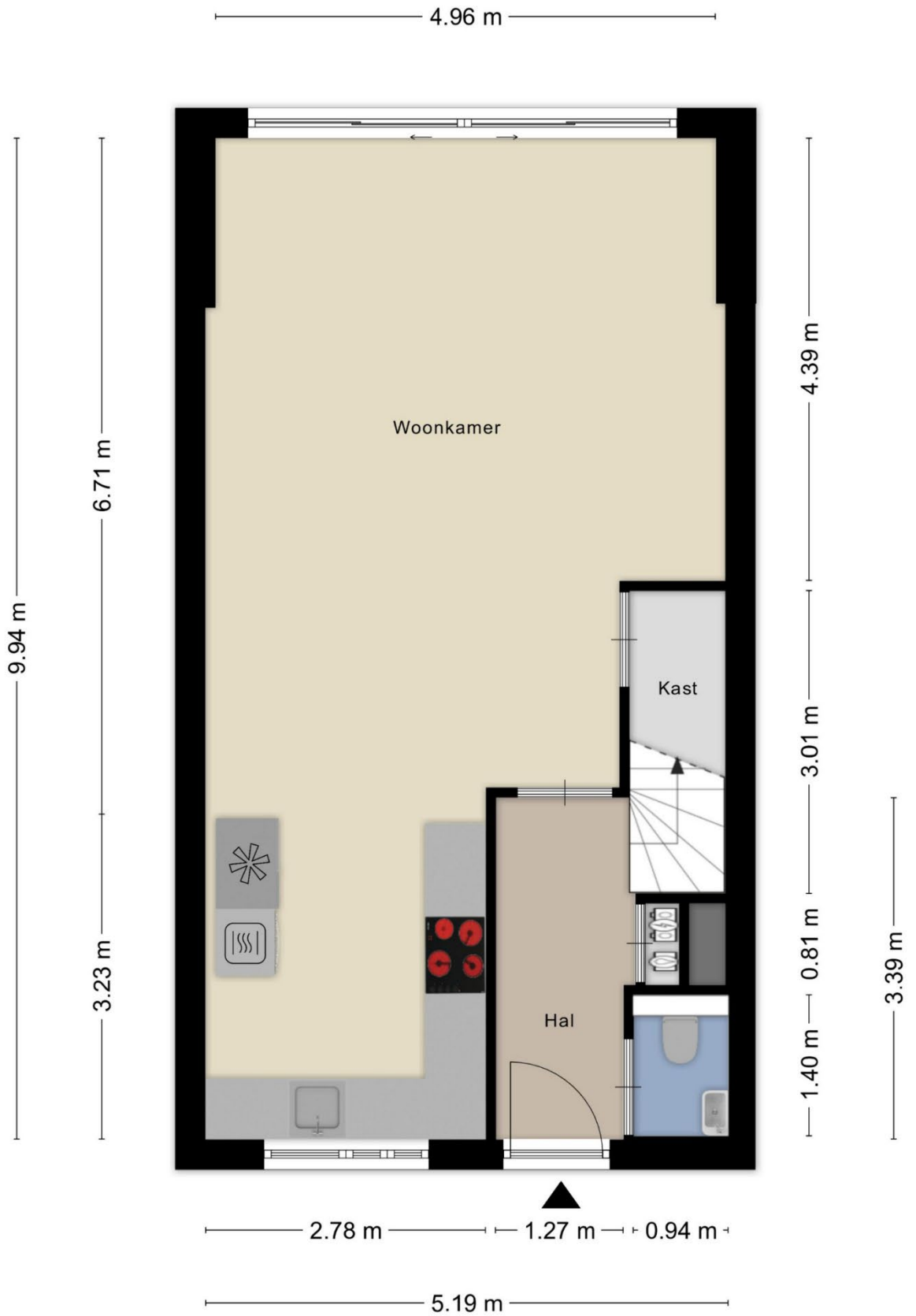

Aan de plattegronden kunnen geen rechten worden ontleend
 © Zibber www.zibber.nl

WOONVREUGDE
 ZORGT VOOR
 WOONPLEZIER

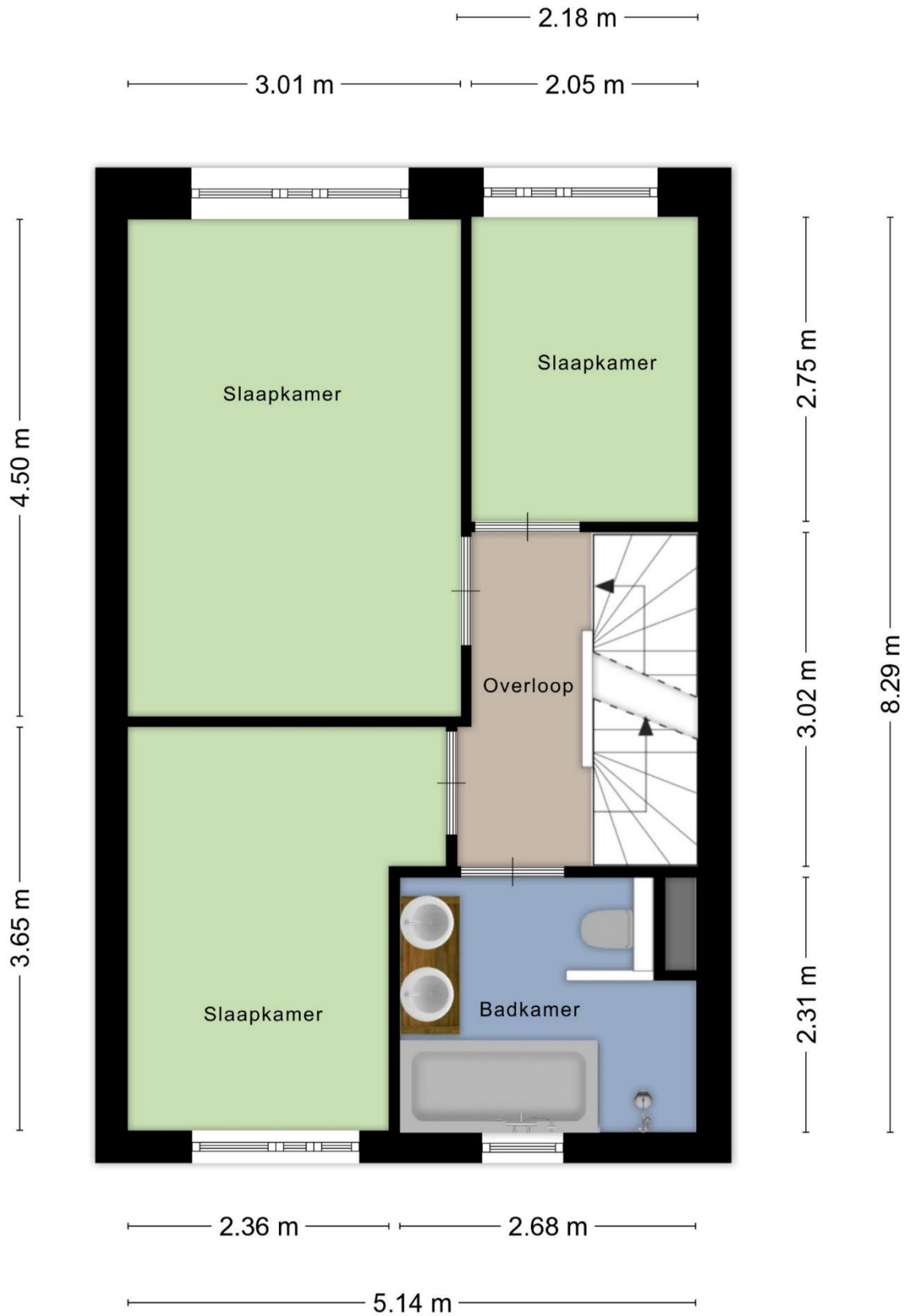

Aan de plattegronden kunnen geen rechten worden ontleend
 © Zibber www.zibber.nl

WOONVREUGDE
 ZORGT VOOR
 WOONPLEZIER

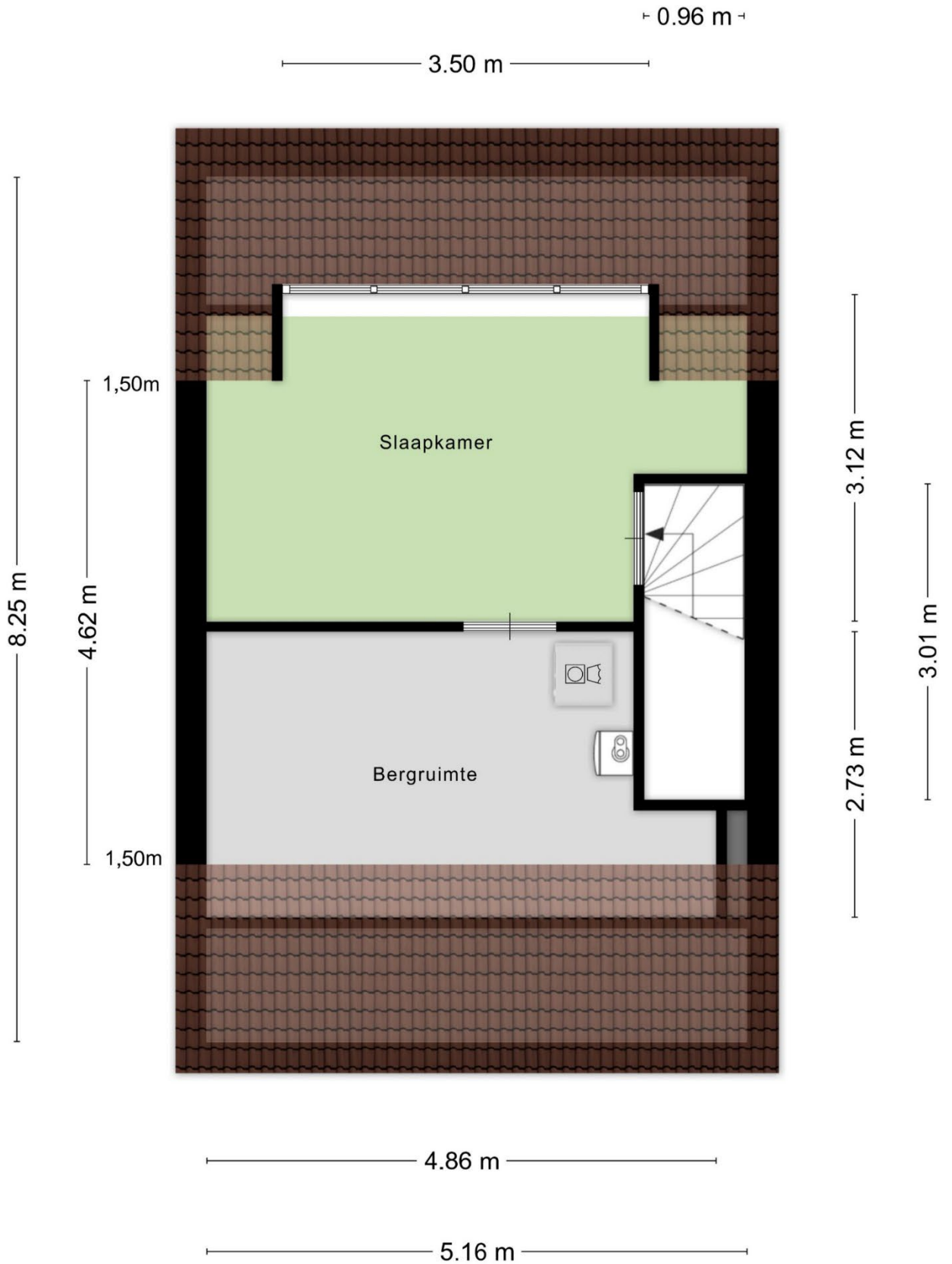

Aan de plattegronden kunnen geen rechten worden ontleend
 © Zibber www.zibber.nl

WOONVREUGDE
 ZORGT VOOR
 WOONPLEZIER



Aan de plattegronden kunnen geen rechten worden ontleend
© Zibber www.zibber.nl

WOONVREUGDE
ZORGT VOOR
WOONPLEZIER

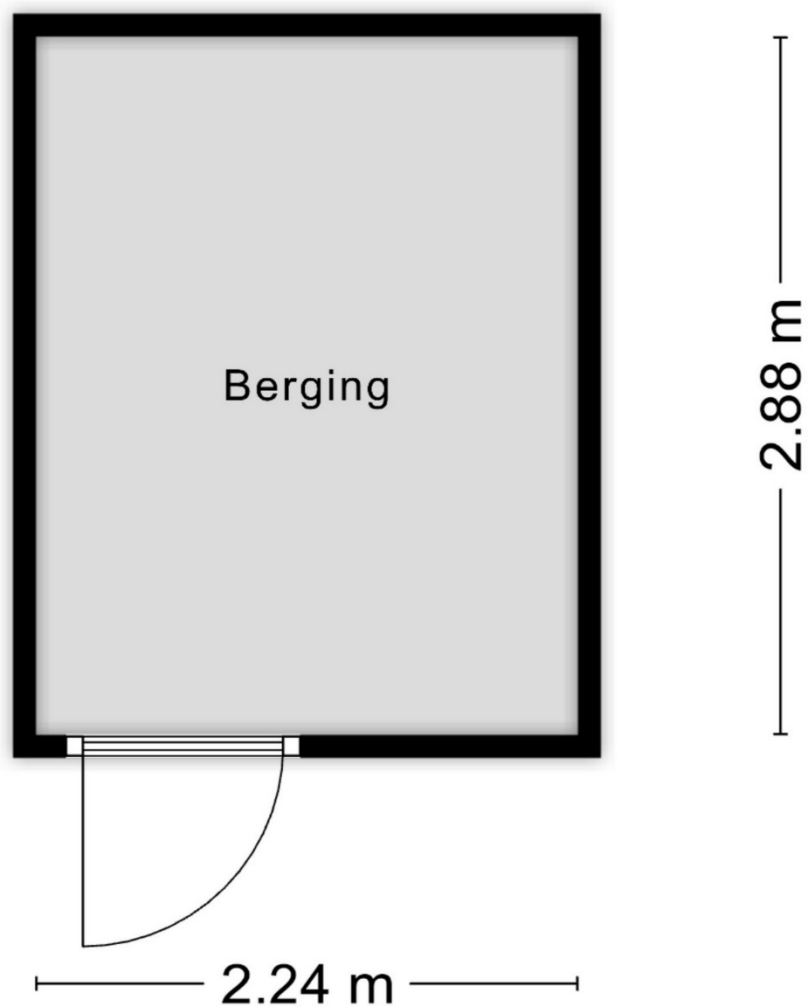

Aan de plattegronden kunnen geen rechten worden ontleend
© Zibber www.zibber.nl

WOONVREUGDE
ZORGT VOOR
WOONPLEZIER

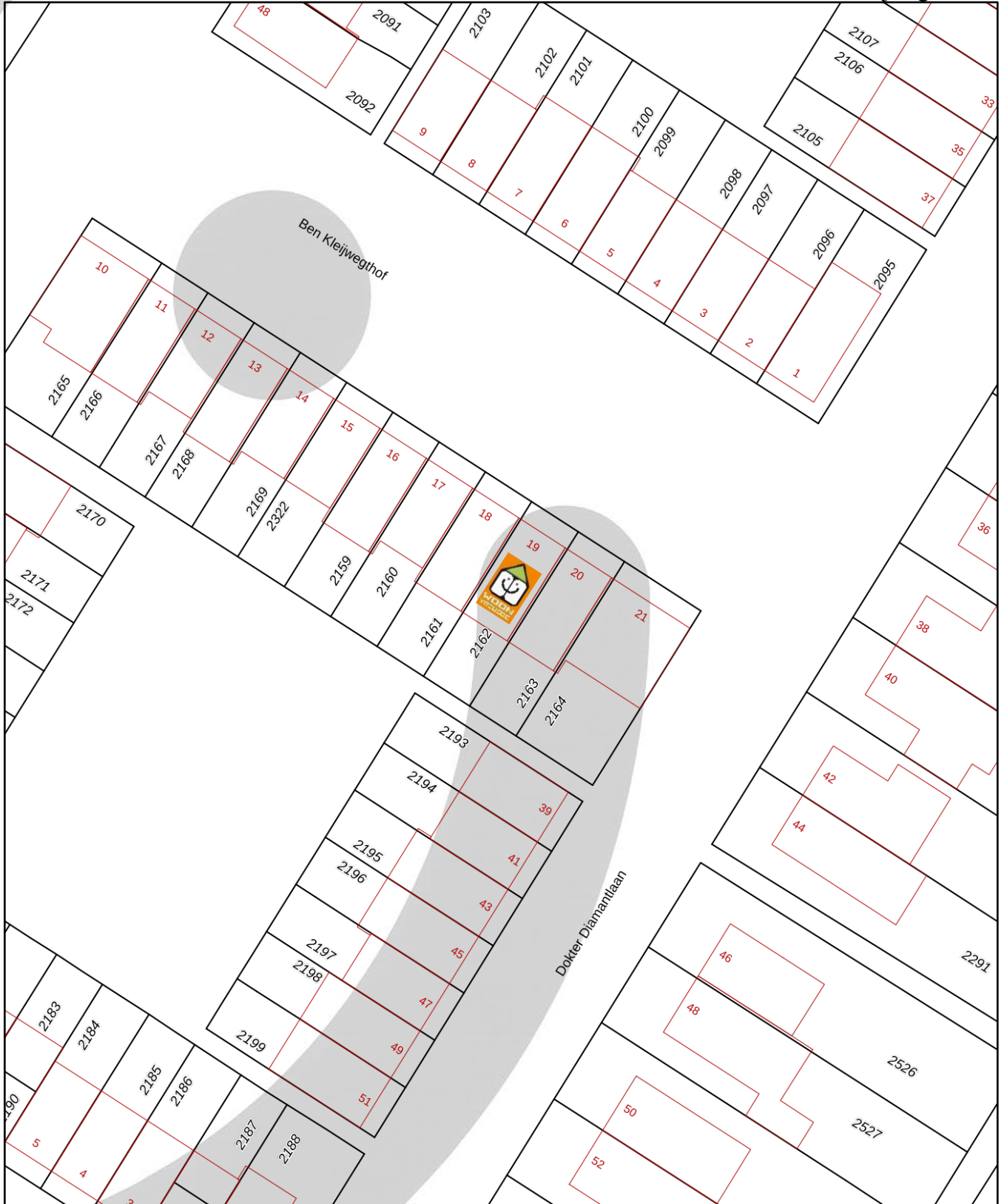

<p>12345 Perceelnummer</p> <p>25 Huisnummer</p> <p>— Vastgestelde kadastrale grens</p> <p>— Voorlopige kadastrale grens</p> <p>— Administratieve kadastrale grens</p> <p>— Bebouwing</p>	<p>Schaal 1: 500</p> <p>Kadastrale gemeente: Hoek van Holland</p> <p>Sectie: A</p> <p>Perceel: 2162</p> <p>Aan dit uittreksel kunnen geen betrouwbare maten worden ontleend. De Dienst voor het kadaster en de openbare registers behoudt zich de intellectuele eigendomsrechten voor, waaronder het auteursrecht en het databankenrecht.</p>	<p>kadaster</p> 
--	---	--

Voor een eensluitend uittreksel, geleverd op 20 maart 2026
De bewaarder van het kadaster en de openbare registers

Lijst van zaken, behorende bij koopovereenkomst.

Object: Ben Kleijwegthof 19 te Hoek van Holland

Deze lijst van zaken is bedoeld om aan te geven welke zaken er al dan niet in de woning achterblijven. Bij onduidelijkheid of wanneer hier geen afspraken over gemaakt worden, dan houdt dat in dat de betreffende zaak niet in de woning achterblijft en door de verkoper mee wordt genomen.

	Blijft achter	Gaat mee	Kan worden overgenomen	N.v.t.
Buiten				
Tuinaanleg / beplanting	X	<input type="checkbox"/>	<input type="checkbox"/>	<input type="checkbox"/>
Buitenverlichting	X	<input type="checkbox"/>	<input type="checkbox"/>	<input type="checkbox"/>
Tuinhuis / buitenberging	X	<input type="checkbox"/>	<input type="checkbox"/>	<input type="checkbox"/>
Voordeurbel	<input type="checkbox"/>	X	<input type="checkbox"/>	<input type="checkbox"/>
Vlaggenmast	X	<input type="checkbox"/>	<input type="checkbox"/>	<input type="checkbox"/>
Zonnepanelen	X	<input type="checkbox"/>	<input type="checkbox"/>	<input type="checkbox"/>
Laadpaal auto	<input type="checkbox"/>	<input type="checkbox"/>	<input type="checkbox"/>	X
Overige: Tuinslang	X	<input type="checkbox"/>	<input type="checkbox"/>	<input type="checkbox"/>
Woning				
Alarminstallatie	<input type="checkbox"/>	<input type="checkbox"/>	<input type="checkbox"/>	X
Rolluiken	X	<input type="checkbox"/>	<input type="checkbox"/>	<input type="checkbox"/>
Screens	<input type="checkbox"/>	<input type="checkbox"/>	<input type="checkbox"/>	X
Zonwering buiten	X	<input type="checkbox"/>	<input type="checkbox"/>	<input type="checkbox"/>
Hordeur	<input type="checkbox"/>	<input type="checkbox"/>	<input type="checkbox"/>	X
Voorzethorren	<input type="checkbox"/>	<input type="checkbox"/>	<input type="checkbox"/>	X
Overige:	<input type="checkbox"/>	<input type="checkbox"/>	<input type="checkbox"/>	<input type="checkbox"/>
Raamdecoratie, te weten				
Gordijnrails	X	<input type="checkbox"/>	<input type="checkbox"/>	<input type="checkbox"/>
Gordijnen	X	<input type="checkbox"/>	<input type="checkbox"/>	<input type="checkbox"/>
Rolgordijnen	X	<input type="checkbox"/>	<input type="checkbox"/>	<input type="checkbox"/>
Jaloezieën / lamellen	X	<input type="checkbox"/>	<input type="checkbox"/>	<input type="checkbox"/>
Rolhorren / losse horren	<input type="checkbox"/>	<input type="checkbox"/>	<input type="checkbox"/>	X
Overige:	<input type="checkbox"/>	<input type="checkbox"/>	<input type="checkbox"/>	<input type="checkbox"/>
Vloerdecoratie, te weten				
Vloerbedekking / linoleum	X	<input type="checkbox"/>	<input type="checkbox"/>	<input type="checkbox"/>
Parketvloer/laminaat	X	<input type="checkbox"/>	<input type="checkbox"/>	<input type="checkbox"/>
Overige:	<input type="checkbox"/>	<input type="checkbox"/>	<input type="checkbox"/>	<input type="checkbox"/>

	Blijft achter	Gaat mee	Kan worden overgenomen	N.v.t.
CV / Warmwatervoorziening				
CV met toebehoren	X	<input type="checkbox"/>	<input type="checkbox"/>	<input type="checkbox"/>
Thermostaat	X	<input type="checkbox"/>	<input type="checkbox"/>	<input type="checkbox"/>
Close-in boiler	<input type="checkbox"/>	<input type="checkbox"/>	<input type="checkbox"/>	X
Geiser	<input type="checkbox"/>	<input type="checkbox"/>	<input type="checkbox"/>	X
Airconditioning	<input type="checkbox"/>	<input type="checkbox"/>	<input type="checkbox"/>	X
Overige: Zone reguleringsysteem Tado	X	<input type="checkbox"/>	<input type="checkbox"/>	<input type="checkbox"/>
Open haard, houtkachel				
Allesbrander	<input type="checkbox"/>	<input type="checkbox"/>	<input type="checkbox"/>	X
(Voorzet) open haard, gas / hout	<input type="checkbox"/>	<input type="checkbox"/>	<input type="checkbox"/>	X
Overige:	<input type="checkbox"/>	<input type="checkbox"/>	<input type="checkbox"/>	<input type="checkbox"/>
Keuken (inbouw)apparatuur, te weten:				
Keukenblok	X	<input type="checkbox"/>	<input type="checkbox"/>	<input type="checkbox"/>
(Combi)magnetron	X	<input type="checkbox"/>	<input type="checkbox"/>	<input type="checkbox"/>
Oven	X	<input type="checkbox"/>	<input type="checkbox"/>	<input type="checkbox"/>
Gaskookplaat / keramische plaat / inductie / fornuis	X	<input type="checkbox"/>	<input type="checkbox"/>	<input type="checkbox"/>
Afzuigkap	<input type="checkbox"/>	<input type="checkbox"/>	<input type="checkbox"/>	X
Vaatwasser	X	<input type="checkbox"/>	<input type="checkbox"/>	<input type="checkbox"/>
Koel-/vriescombinatie	X	<input type="checkbox"/>	<input type="checkbox"/>	<input type="checkbox"/>
Koelkast met / zonder vriesvak	<input type="checkbox"/>	<input type="checkbox"/>	<input type="checkbox"/>	X
Vriezer	<input type="checkbox"/>	<input type="checkbox"/>	<input type="checkbox"/>	X
Kokend waterkraan	X	<input type="checkbox"/>	<input type="checkbox"/>	<input type="checkbox"/>
Overige:	<input type="checkbox"/>	<input type="checkbox"/>	<input type="checkbox"/>	<input type="checkbox"/>
Verlichting, te weten:				
Inbouwverlichting / dimmers	X	<input type="checkbox"/>	<input type="checkbox"/>	<input type="checkbox"/>
Opbouwverlichting	<input type="checkbox"/>	X	<input type="checkbox"/>	<input type="checkbox"/>
Overige: Verlichting plafond zolder + 2x hal	X	<input type="checkbox"/>	<input type="checkbox"/>	<input type="checkbox"/>
(Losse) kasten, legplanken, te weten:				
Losse kast(en)	<input type="checkbox"/>	X	<input type="checkbox"/>	<input type="checkbox"/>
Boeken/legplanken	<input type="checkbox"/>	X	<input type="checkbox"/>	<input type="checkbox"/>
Vaste (kleding)kast(en)	<input type="checkbox"/>	<input type="checkbox"/>	<input type="checkbox"/>	X
Vast bureau	<input type="checkbox"/>	<input type="checkbox"/>	<input type="checkbox"/>	X
Spiegelwanden	<input type="checkbox"/>	<input type="checkbox"/>	<input type="checkbox"/>	X
Werkbank in schuur / garage	<input type="checkbox"/>	<input type="checkbox"/>	<input type="checkbox"/>	X

WOONVREUGDE
ZORGT VOOR
WOONPLEZIER

	Blijft achter	Gaat mee	Kan worden overgenomen	N.v.t.
Sanitaire voorzieningen				
Badkameraccessoires	X	<input type="checkbox"/>	<input type="checkbox"/>	<input type="checkbox"/>
Toiletaccessoires	X	<input type="checkbox"/>	<input type="checkbox"/>	<input type="checkbox"/>
Sauna	<input type="checkbox"/>	<input type="checkbox"/>	<input type="checkbox"/>	X
Overige:	<input type="checkbox"/>	<input type="checkbox"/>	<input type="checkbox"/>	<input type="checkbox"/>
Overige zaken, te weten:				
Schommel	X	<input type="checkbox"/>	<input type="checkbox"/>	<input type="checkbox"/>
Kasten zolder (inloopkast)	X	<input type="checkbox"/>	<input type="checkbox"/>	<input type="checkbox"/>
Planken railsysteem zolder	X	<input type="checkbox"/>	<input type="checkbox"/>	<input type="checkbox"/>
Waterontharder (meterkast)	X	<input type="checkbox"/>	<input type="checkbox"/>	<input type="checkbox"/>
Trampoline (indien gewenst)	X	<input type="checkbox"/>	<input type="checkbox"/>	<input type="checkbox"/>
Over te nemen huur-of leasecontracten	<input type="checkbox"/>	<input type="checkbox"/>	<input type="checkbox"/>	X

WOONVREUGDE
ZORGT VOOR
WOONPLEZIER

Namens de verkoper willen wij u hartelijk danken voor de interesse die u heeft getoond voor zijn/haar woning. Voor vragen kunt u altijd bij ons terecht.

Alle door WOONVREUGDE en de verkoper verstrekte informatie moet uitsluitend gezien worden als een uitnodiging tot nader overleg cq. tot het uitbrengen van een bod.

Vanuit branchevereniging VBO werken wij verplicht met het biedplatform Eerlijk Bieden. Bij ons kunt u rekenen op een transparant biedproces. U ontvangt een link met de woningdocumentatie en de mogelijkheid om een voorstel uit te brengen. Alle biedingen worden automatisch vastgelegd in het digitale biedlogboek, zodat u verzekerd bent van een eerlijk en betrouwbaar proces.

Indien er op de woning c.q. het perceel erfdienstbaarheden, kwalitatieve verplichtingen en/of andere bedingen rusten, gaan deze over op de koper en worden als bijlage behorend bij de koopakte gesteld, meestal in de vorm van het eigendomsbewijs. Behoudens nadere afspraken gelden de standaardregels, zoals deze voorkomen in de model koopakte, die is opgesteld door WOONVREUGDE.

De waarborgsom bedraagt 10% en dient te worden voldaan aan de notaris binnen de vastgestelde termijn (maximaal 5 weken na het sluiten van de koopovereenkomst).

Eventueel door de koper te maken voorbehouden (zoals het verkrijgen van een woonvergunning, hypotheek of hypotheekgarantie) worden alleen vermeld als deze in de onderhandelingen zijn afgesproken.

De ouderdoms- en materiaalclausule is van toepassing op woningen met een bouwjaar tot en met 1994. In deze woningen kan gebruik zijn gemaakt van materialen en toepassingen die destijds gangbaar waren, waaronder mogelijk asbest, lood of andere materialen, zowel op zichtbare als niet-zichtbare plaatsen.

In een onroerende zaak kunnen asbesthoudende stoffen aanwezig zijn. Bij eventuele verwijdering van asbesthoudende materialen dienen op grond van milieuwetgeving speciale maatregelen te worden genomen. Verkoper is gevrijwaard voor alle aansprakelijkheid die uit de aanwezigheid van enige asbest in de onroerende zaak kan voortvloeien.

Het is verkoper en diens makelaar niet bekend dat zich in de grond van het perceel verontreinigde stoffen bevinden die het gebruik als wonen verhinderen. De kandidaat koper wordt desgewenst in de gelegenheid gesteld op zijn/haar kosten een bodemonderzoek te laten uitvoeren.

Hoewel gestreefd is naar een zo zorgvuldig mogelijke weergave van de beschikbare gegevens, moet er van uitgegaan worden dat deze brochure slechts indicatief is. De gegevens (bedragen, jaartallen, omschrijvingen etc.) kunnen zijn verkregen door mondelinge overdracht. Een kandidaat koper heeft zijn eigen onderzoeksplicht naar alle zaken die voor hem van belang zijn. Verkoper stelt uitdrukkelijk dat een koopovereenkomst alleen tot stand komt als over alle hoofdzaken (zoals koopsom) en over de details (zoals oplevering) overeenstemming is bereikt en dit schriftelijk vastgelegd is in een koopakte die door koper en verkoper ondertekend is.

Uitnodiging

Biedplatform Eerlijk Bieden

Koopakte

Waarborgsom/ bankgarantie

Ontbindende voorwaarden

Ouderdoms /materiaalclausule

Asbest/ olietanks

Bodem

Voorbehouden

**HET BEGINT MET VERTROUWEN EN
HET EINDIGT MET WOONVREUGDE!**

STRANDWEG 80
3151 HV HOEK VAN HOLLAND
T +31(0)174 388 301
E INFO@WOONVREUGDE.NL
I WWW.WOONVREUGDE.NL

W O O N V R E U G D E . N L